

**ROTONDA** STANZIATI 15 MILIONI DI EURO PER LA VALORIZZAZIONE E LA TUTELA DELL'OASI NATURALE DAL BILANCIO 2021

# Pollino, minibus e treni elettrici per la nuova mobilità nel parco

Nel programma anche potenziamento degli itinerari e centro visite



**SALVATORE LOVIO**

● **ROTONDA.** Investimenti per oltre 15 milioni di euro nel Parco Nazionale del Pollino dal bilancio di previsione 2021. Con la nomina del nuovo Consiglio direttivo si tratta di «Due scelte che pongono l'ente nelle migliori condizioni per andare avanti nell'attività senza contraccolpi in attesa dell'insediamento della nuova governance», ha detto il presidente Domenico Papaterra.

Le azioni rafforzeranno l'attività: dalla valorizzazione alla fruizione turistica, sostegno agli operatori economici, tutela del patrimonio forestale, lotta agli incendi bo-

schivi, coinvolgimento di guide e associazioni.

Grazie ai fondi di Regioni Calabria e Basilicata, Ministero dell'Ambiente, messi in campo una serie di interventi. Quasi 2 milioni andranno all'efficientamento dei centri visita e strutture di proprietà. Tre milioni per mobilità sostenibile, acquisto di minibus e treni elettrici, per turisti e aree di bike sharing per salire in montagna con pedalata assistita. Due milioni per la realizzazione di ciclovie e sentieristica lungo la ex ss «19» e Sentiero Italia.

Altri 2 milioni per la gestione forestale sostenibile, quasi 1,5 per il potenziamento sistema d'avvistamento con telecamere

per lotta incendi. Un milione per acquisto dei boschi di alta quota di proprietà Palombaro e opere sul sentiero Belvedere di Malvento con un percorso che consenta l'accesso ai portatori di handicap.

In primavera previsto l'avvio dei lavori della Ciclovie del Parco, sul vecchio tracciato della ferrovia Calabro-Lucana, da Morano a Campotenese. L'itinerario di 3 milioni andrà a congiungersi con la Castrovillari-Mormanno (e alla Rotonda-Lagonegro, già realizzata). Riguardo la mobilità, visto l'alto afflusso dell'estate - che ha dato una forte boccata di ossigeno agli operatori economici - si punta a superare i disagi per viabilità, inquinamento acusti-

co ed atmosferico. Al proposito istituito un «Tavolo Montagna» col coinvolgimento di sindaci, guide, Soccorso Alpino, Cai e Carabinieri Forestali - coordinato dal vicepresidente Francesco Fiore e dal consigliere Ferdinando Laghi.

Per sostenere il settore produttivo stanziato mezzo milione - tramite un sistema di scontistica gestito da Agenzie di Viaggio e tour operator - e una convenzione con Slow Food per valorizzare tipicità. Ultimo obiettivo l'approvazione del Piano per il Parco. Dopo quasi 30 anni il 2021, dovrebbe esserci il definitivo vaglio del principale strumento per le attività dell'area protetta che conta 24 comuni lucani su 56.

**PINO LORICATO**  
Uni dei «gioielli» di parco nazionale del Pollino che dal bilancio di previsione 2021 prevede investimenti per oltre 15 milioni di euro per valorizzare l'oasi naturale

**FERROVIE** OGGI

**Allerta meteo**  
alcuni treni cancellati sulla Potenza-Melfi e fra Potenza e Foggia

● A causa dell'allerta meteo Rete ferroviaria italiana (Rfi) ha annunciato di aver attivato per oggi il Piano Neve, che prevede alcune riduzioni nell'offerta dei servizi. Prevista, la cancellazione di due coppie di treni Potenza-Melfi, di una coppia per la tratta Potenza-Foggia e di alcune corse per Potenza Superiore. Il Dipartimento Infrastrutture e la Protezione Civile monitoreranno costantemente l'evolversi della situazione e terranno aggiornati i cittadini sull'eventuale attivazione di ulteriori provvedimenti previsti dal Piano Neve.

**POTENZA** A CAUSA DELL'ONDATA DI GELO EMESSE VARIE ORDINANZE

## Maltempo, molti sindaci chiudono le scuole

● **POTENZA.** Il previsto arrivo di un'ondata di gelo ha fatto correre ai ripari vari sindaci della provincia di Potenza che hanno emesso ordinanze per far restare chiuse le scuole oggi. A cominciare dal sindaco di Tito Graziano Scavone che ha disposto la chiusura delle scuole di ogni ordine e grado presenti sul territorio comunale per la giornata odierna.

La decisione è stata presa «a causa - delle previsioni di copiose nevicate e temperature sotto lo zero che potrebbero determinare la formazione di ghiaccio sulle strade con i connessi rischi per la cir-

colazione stradale». La decisione di chiudere oggi le scuole di ogni ordine e grado a causa del maltempo è stata adottata anche dal sindaco di Melfi, Livio Valvano. Scuole chiuse anche a S. Severino Lucano, come disposto dal sindaco Fiore. Probabilmente a causa delle previsioni meteorologiche che non promettono nulla di buono, anche altri sindaci della provincia di Potenza andranno a disporre ordinanze simili. In tal senso anche il sindaco di Potenza, Mario Guarente ha disposto la chiusura delle scuole e anche della didattica a distanza.



**NEVE** Si teme l'arrivo

**MARATEA** LA STRADA È INTERROTTA PER LA CADUTA MASSI

## Ss «18», Anas al lavoro per ripristinare la viabilità

● **MARATEA.** Anas è al lavoro lungo la strada statale 18 «Tirrena Inferiore», in corrispondenza del km 219,900, per ripristinare la viabilità interrotta tra Sapri e Maratea.

Viabilità come sappiamo interrotta a causa dell'ennesima caduta sul manto stradale di massi e detriti.

Allo stato attuale, Anas sta provvedendo alle operazioni di rimozione dei massi franati, attraverso l'impiego di un escavatore e successivamente procederà anche al ripristino della rete paramassi danneggiata nell'area di propria pertinenza.

L'ultimazione di queste attività, comprese le operazioni di pulizia del piano viabile, è prevista entro il prossimo lunedì 15.

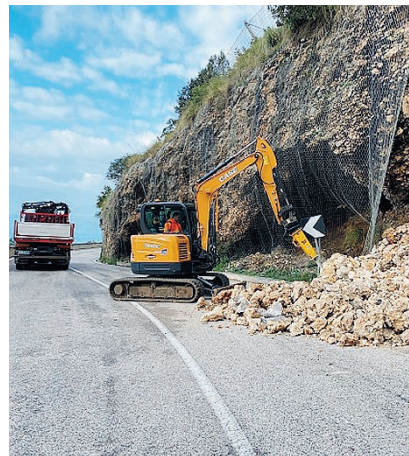

**ANAS** I lavori sulla ss «18»

**CALVERA** INIZIATIVA DI RIABILITAZIONE E SOLIDARIETÀ NELLA STRUTTURA DELLA COOP AUXILIUM

## Le cartoline dipinte a «Casa Vallina» per la giornata mondiale del malato

● **CALVERA.** Le cartoline di Casa Vallina per la Giornata Mondiale del Malato.

Gli ospiti della Residenza psichiatrica riabilitativa della Cooperativa Auxilium a Calvera, in provincia di Potenza, hanno fatto un dono molto particolare ai pazienti della vicina RSA di Chiaromonte, oltre che a parenti ed amici, per celebrare questa importante Giornata Mondiale, che fu istituita, per l' da Giovanni Paolo II nel 1993, per 11 febbraio di ogni anno, nello stesso giorno della memoria liturgica della Madonna di Lourdes: una cartolina personalizzata, disegnata, stampata e plastificata, nella quale propongono una loro versione della guarigione del lebbroso di Cosimo Rosselli, il particolare degli affreschi quattrocenteschi della Cappella Sistina in Vaticano che quest'anno è stato scelto per il manifesto ufficiale della Giornata Mondiale del Malato.

La Cooperativa Auxilium, che ha aperto nel lontano 1999 Casa Vallina, ha promosso in tutte le sue strutture sanitarie ed assistenziali in Italia piccole iniziative, momenti di preghiera e di riflessione, per ricordare la Giornata del Malato che, a causa della pandemia, quest'anno assume significati ancora più profondi. Anche i pazienti psichiatrici di Casa Vallina hanno aderito con gioia e si sono messi al lavoro, con la loro sensibilità e quella perizia artistica che gli ha permesso di realizzare quadri che sono stati esposti anche in varie mostre in Basilicata, o donati a tante personalità illustri, tra cui figura anche Papa Francesco, che i pazienti di Casa Vallina hanno incontrato un paio di volte a Roma.

«La cosa che colpisce di più in questa pagina di inclusione - spiega Pietro Chiorazzo, presidente



della Coop Auxilium - è il desiderio degli ospiti di Casa Vallina di aprirsi agli altri, di partecipare, di sentirsi cittadini che fanno parte di una comunità territoriale, capaci di donare un piccolo segno di ciò che sanno fare e che sanno fare bene».

Non è la prima volta che Casa Vallina si rende protagonista di iniziative di inclusione e arte. Quella che è una delle prime residenze psichiatriche riabilitative d'Italia ha ora una vera e propria tradizione di progetti di questo tipo attirando l'attenzione anche di organizzazioni nazionali nel mondo della psichiatria per l'efficacia dei progetti portati avanti. E in questo caso alla riabilitazione i è aggiunta la condivisione con un'altra realtà sociale.

**ARTE E SOLIDARIETÀ**  
A sinistra operatori e ospiti di Casa Vallina al lavoro per il progetto, nelle altre immagini le cartoline realizzate e un autore delle immagini al lavoro

